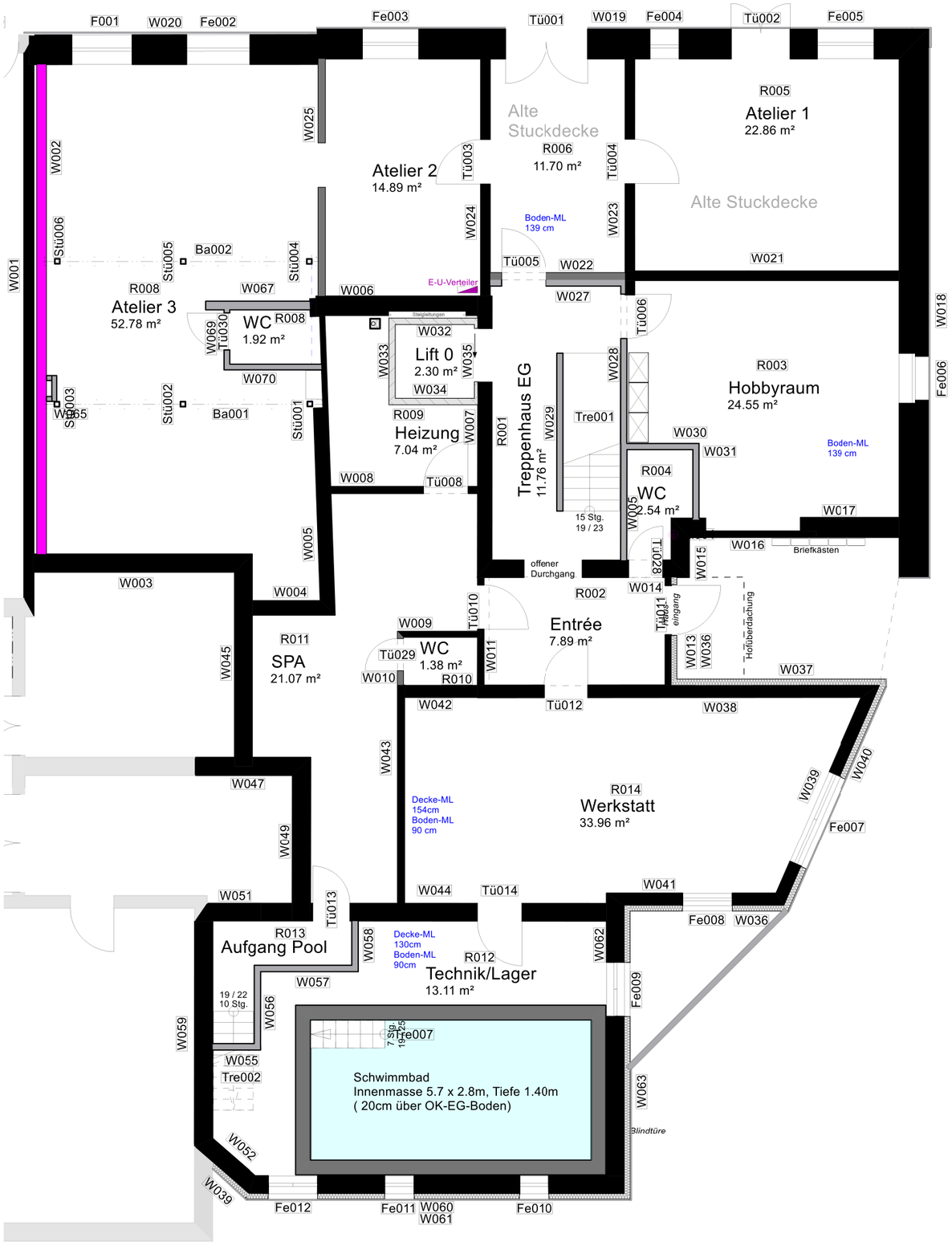

Erdgeschoss

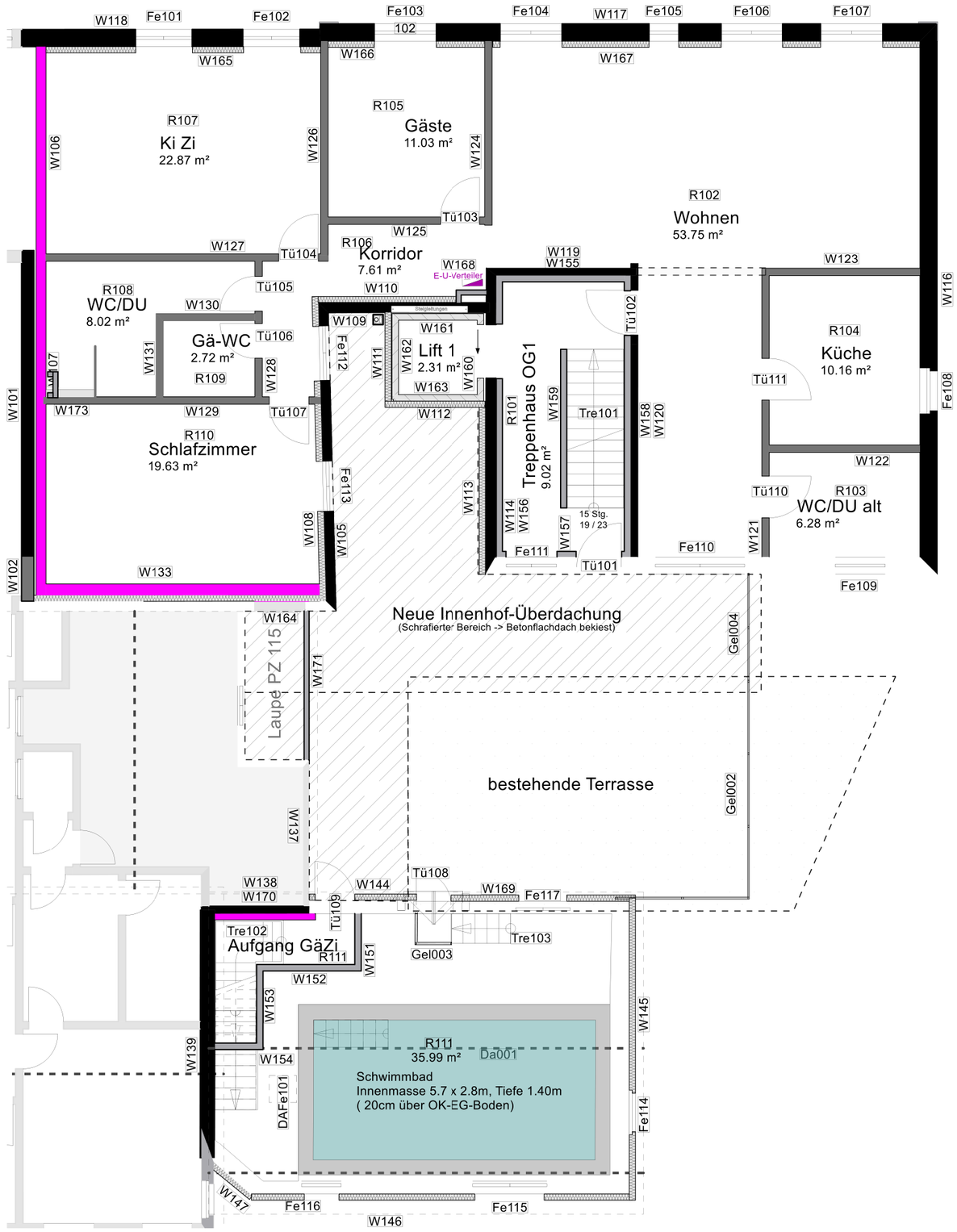

1. Obergeschoss

BAUVORHABEN

Sanierung/Ausbau "Zur alte Apothek"

OBJEKT	Parzelle 116, Gebäude-Nr. 108 Parzelle 121	**Neu (nach Sanierung)**	
BAUHERR	Rene Berchten, Seestr. 81, 8266 Steckborn	**MASSSTAB**	**1:100 A3 V4.43**
PLANUNG	Rene Berchten (dipl.el.Ing.HTL), rbsail	.	.
Positionsnummern Wände / Geschossböden		.	.
		DATUM	15.07.2018
		A3_Bauteile_PosNr	EG+OG1